Svara mig, Herre!

Psaltarpsalm Bönsöndagen

Antifonen upprepas efter varenda vers.
Alltihop sjungs utan ackompanjemang.
Allra först sjunger försångaren antifonen och alla upprepar den

Psaltaren 13
'För körledaren.
En psalm av David.'

Kristina Högman, Tonus peregrinus

Antifon

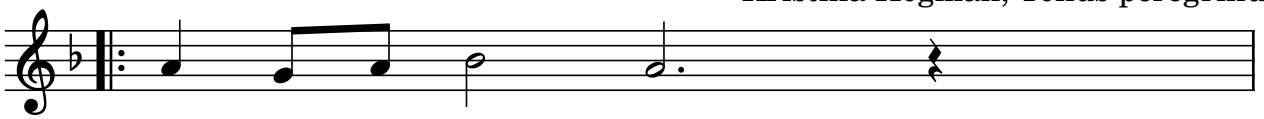

Sva - ra mig, Her - re!

2

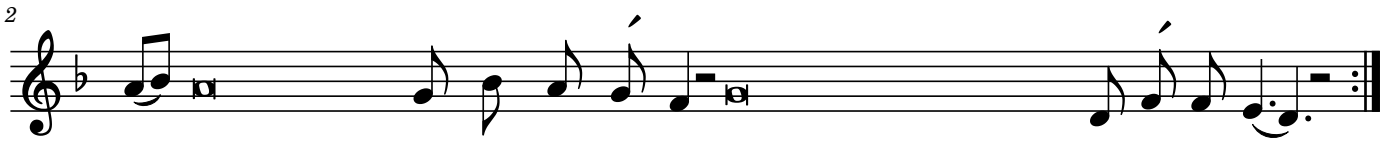

1 Hur länge skall du glömma mig, Hérre? * Hur länge skall du dölja ditt ánsikte?

3

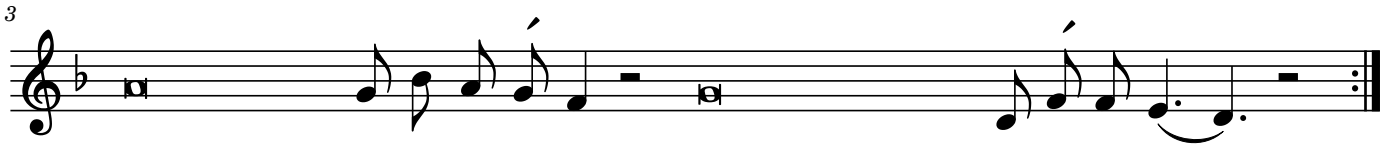

2 Hur länge skall tankarna mála, * mitt hjärta ängslas dag éfter dag?

4

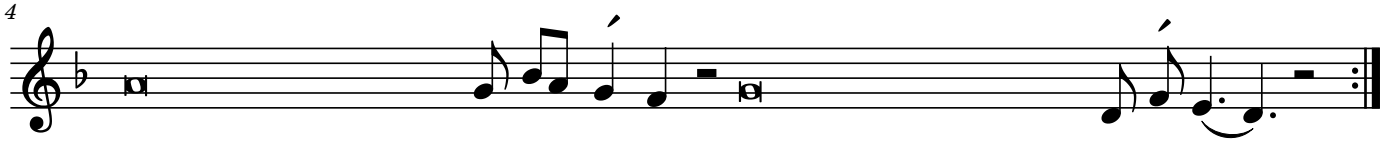

3 Hur länge skall min fien-de triumfé-ra? * Se på mig, svara mig, Her-re, mín Gud!

5

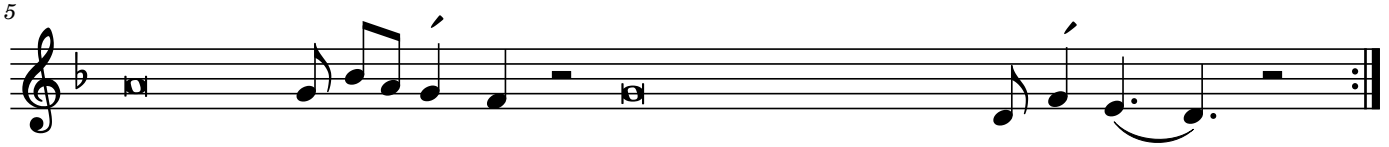

4 Ge ny glans åt mina ö´- gon, * låt mig inte somna in i dö´den,

6

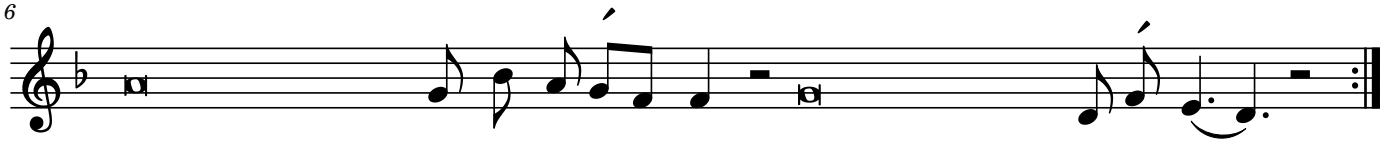

5 låt inte min fiende säga att han be-ségrat mig, * mina ovänner jubla öv-er mítt fall.

7

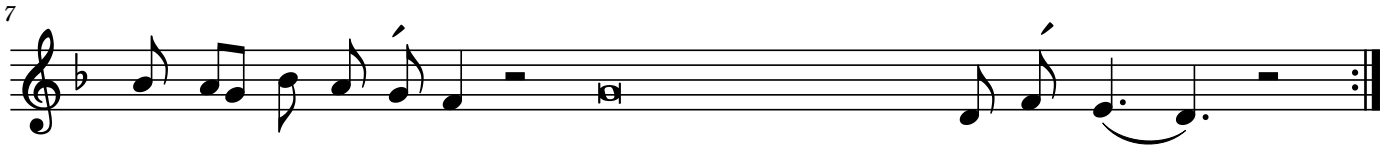

6 Jag litar på din gódhet, * mitt hjärta skall jubla öv- er dín hjälp.

8

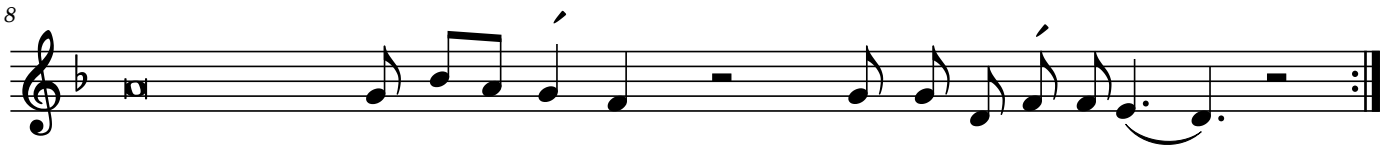

7 Jag vill sjunga till Herrens ä - ra, * ty han är god mot mig.