Jag lyfter blicken mot dig

Psaltarpsalm 15:e Söndagen efter Trefaldighet

Antifonen upprepas efter varenda vers.
Alltihop sjungs utan ackompanjemang.
Allra först sjunger försångaren antifonen och alla upprepar den.

Psaltaren 123, En pilgrimssång

Kristina Högman, Psalmton VIII c

Antifon

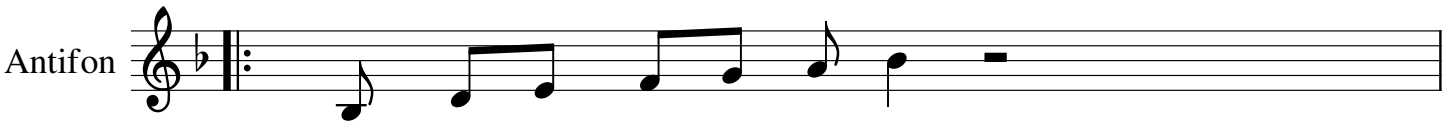

Jag lyf- ter blicken mot dig

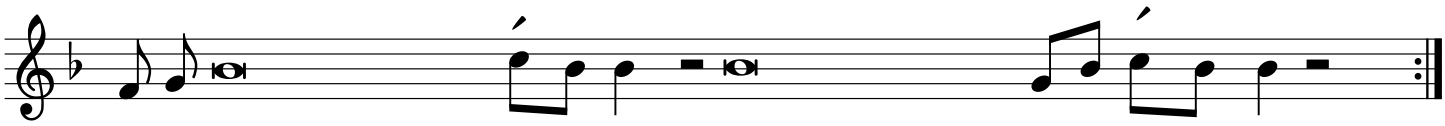

1 Som tjä-naren ser mot sin hérres hand, * som tjänarinnan ser mot sin húsmors hand,

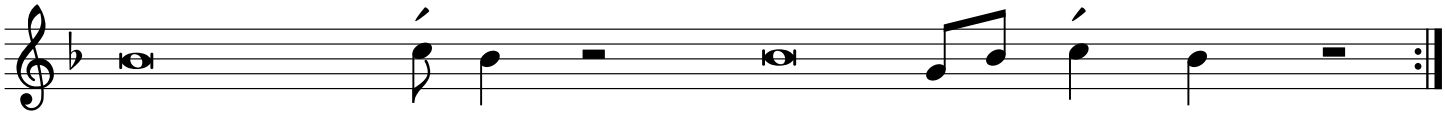

2 så ser vi mot Herren, vå´r Gud, * och hop - pas på háns nåd.

3

3 Förbarma dig, Herre, för - bárma dig, * vi har fått nóg av förakt.

4

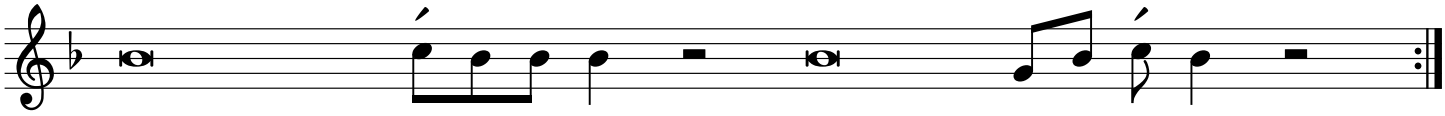

4 Vi har fått nog av de sjä´lvsäkras hån, * av de högmo- digas förakt.